



TJ Vysoké nad Jizerou a Český Ski klub Vysoké nad Jizerou  
26. ročník Českého poháru v běžích do vrchu  
ŠA CHTY - ŠTĚPÁNKA  
Maratonstav



24. 7. 2011

Vysoké n/Jiz.

Parametry trati: délka 7500m, start 508mm, převýšení 450m  
povrch: asfalt v délce 2,5km, ostatní dobré lesní a polní

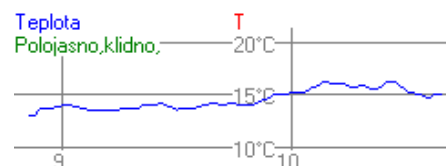

Jury:

Ředitel závodu : Zdeněk Seidl

Velitel tratě: František Kučera

## Předběžné výsledky

Počátek 10:00:00

Juniorky (1992 a mladší)

Konec 10:48:20

Poř.	Stč	Jméno	Klub	Čas	Ztráta
1.	94	KOUCKÁ Zuzana	JKY SETA	37:52.7	
2.	28	HORKÁ Ludmila	JKY ČKS SKI Jilemnice	38:17.6	24.9
3.	75	INGRID Ardisanskaite	JKY LTU	38:46.2	53.5
4.	26	KOŽNAROVÁ Kristýna	JKY ČKS SKI Jilemnice	41:52.5	3:59.8
5.	46	VOTOČKOVÁ Eliška	JKY SKI Jilemnice	42:01.9	4:09.2
6.	25	ČECHOVÁ Anna	JKY ČKS SKI Jilemnice	42:54.4	5:01.7
7.	24	CHARVÁTOVÁ Lucie	JKY ČKS SKI Jilemnice	43:31.9	5:39.2
8.	27	VANCLOVÁ Michaela	JKY ČKS SKI Jilemnice	45:40.2	7:47.5
9.	29	PLECHÁČOVÁ Eliška	JKY ČKS SKI Jilemnice	46:44.4	8:51.7
10.	81	ANNA Mkhitaryan	JKY ARM	48:12.7	10:20.0
11.	82	LILIT Tonoyan	JKY ARM	48:20.9	10:28.2

Přihlášeno 11

Startovalo 11

Klasifikováno 11

Počátek 10:00:00

Junioři (1992 a mladší)

Konec 10:49:17

Poř.	Stč	Jméno	Klub	Čas	Ztráta
1.	41	HONCŮ Míla	JRI Krkonoše Vrchlabí	31:33.6	
2.	23	ČECH Jan	JRI ČKS SKI Jilemnice	31:38.5	4.9
3.	2	ŠEVČÍK Štěpán	JRI Skiklub Vysoké n/Jiz	31:42.5	8.9
4.	71	DANIEL F. Pripici	JRI ROM	32:40.5	1:06.9
5.	79	STEFAN Lopatic	JRI BIH	32:45.1	1:11.5
6.	20	ŠMÍD Michal	JRI ČKS SKI Jilemnice	35:34.7	4:01.1
7.	69	AJLAN Rastic	JRI SRB	35:42.6	4:09.0
8.	47	VOTOČEK Adam	JRI AC Mříčná	36:03.7	4:30.1
9.	72	CALIN F. Cioanca	JRI ROM	36:31.0	4:57.4

Poř.	Stč	Jméno		Klub	Čas	Ztráta	
10.	22	PLECHÁČ Petr	94	JRI	ČKS SKI Jilemnice	36:48.7	5:15.1
11.	21	BOURA Jan	96	JRI	ČKS SKI Jilemnice	37:15.7	5:42.1
12.	95	SCHÜTZ Filip	97	JRI	HSK Benecko	38:00.8	6:27.2
13.	74	SOTE Andreeski	93	JRI	MAC	38:19.6	6:46.0
14.	73	TONI Stanoeski	93	JRI	MAC	38:22.9	6:49.3
15.	54	LIGAUN Aleš	92	JRI	TJ Jiskra Jos. Důl	38:39.5	7:05.9
16.	67	LUCA Cojocar	95	JRI	ROM	39:12.1	7:38.5
17.	18	MACHÁČ Karel	97	JRI	ČKS SKI Jilemnice	39:45.0	8:11.4
18.	19	ČÍŽEK Martin	97	JRI	ČKS SKI Jilemnice	40:08.8	8:35.2
19.	58	HERCÍK Jakub	00	JRI	VSK Všem Ústí nad La	43:28.7	11:55.1
20.	50	PROVÁZNIČEK Josef	99	JRI	Krkonoše Vrchlabí	49:17.5	17:43.9
<b>DNF</b>	4	TITĚRA Jan	92	JRI	ASK SG Jablonec	<b>Odstoupil</b>	

Přihlášeno 21  
 Startovalo 21  
 Klasifikováno 20

**Počátek 10:00:00** **Ženy A (1977-1991)** **Konec 10:41:30**

Poř.	Stč	Jméno		Klub	Čas	Ztráta	
1.	15	ZUZÁNKOVÁ Tereza	86	Z A		35:52.4	
2.	36	VAVRUŠKOVÁ Lucie	84	Z A	Jablonec n/N.	37:19.4	1:27.0
3.	30	ZBOŘILOVÁ Ivana	82	Z A	Baláž Extreme Team	39:09.6	3:17.2
4.	17	HROBAŘOVÁ Lenka	77	Z A	ASU	41:30.5	5:38.1

Přihlášeno 4  
 Startovalo 4  
 Klasifikováno 4

**Počátek 10:00:00** **Muži A (1972-1991)** **Konec 10:41:40**

Poř.	Stč	Jméno		Klub	Čas	Ztráta	
1.	44	FEJFAR Ondřej	89	M A	TJ Dvůr Králové n/L.	27:58.2	
2.	12	PAVLIŠTA Vít	85	M A	Kerda Sport Liberec	28:38.4	40.2
3.	55	MAREK Ondřej	82	M A	Slovan Liberec	29:40.1	1:41.9
4.	65	BERKA Radim	82	M A	Kozákov	30:16.9	2:18.7
5.	57	SCHULHOF Jan	89	M A	AC Slovan Liberec	30:48.5	2:50.3
6.	35	VAVRUŠKA Jiří	78	M A	SKP Jablonex	31:22.4	3:24.2
7.	80	MLADEN Plakalovic	91	M A	BIH	32:58.9	5:00.7
8.	77	NADEEM Lqbal	83	M A	IND	33:10.4	5:12.2
9.	70	RAJHAN Smrkovic	91	M A	SRB	34:12.8	6:14.6

Poř.	Stč	Jméno		Klub	Čas	Ztráta	
10.	83	MACHAČKA Martin	75	MA	TJ Spartak Rokytnice	34:28.7	6:30.5
11.	96	ŠMÍD Jan	82	MA	SKI Polevkso	34:32.5	6:34.3
12.	56	URBÁNEK Petr	81	MA	AC Slovan Liberec	34:33.3	6:35.1
13.	78	MARTON Pálffy	88	MA	HUN	34:39.3	6:41.1
14.	52	FLEGL Vlastimil	86	MA	Vrchlabí	35:21.1	7:22.9
15.	45	KAVALÍR Josef	82	MA	SKP Mladá Boleslav	36:35.2	8:37.0
16.	76	SUNNIL Kumar Ray	85	MA	IND	36:53.9	8:55.7
17.	51	MAŠEK Petr	79	MA	Fitcentrum L-S Vrchl	37:45.7	9:47.5
18.	63	ŘÍZEK Marek	72	MA	Marathon Děčín	39:23.6	11:25.4
19.	59	KITTEL Marek	90	MA	TJ Jiskra Jos. Důl	39:38.5	11:40.3
20.	13	VANČURA Martin	80	MA	TJN Tatran Jablonec	41:40.3	13:42.1

Přihlášeno 20  
 Startovalo 20  
 Klasifikováno 20

**Počátek 10:00:00 Ženy B (1967-1976) Konec 10:51:59**

Poř.	Stč	Jméno		Klub	Čas	Ztráta	
1.	64	KYNČLOVÁ Dagmar	72	ZB	Jilemnice	35:28.7	
2.	37	KRÁTKÁ Anna	69	ZB	TJ Svitavy	38:07.3	2:38.6
3.	87	RYCHNOVSKÁ Dagmar	75	ZB	Hroní Branná	40:49.2	5:20.5
4.	93	MEJSNAROVÁ Lenka	74	ZB		51:59.3	16:30.6

Přihlášeno 4  
 Startovalo 4  
 Klasifikováno 4

**Počátek 10:00:00 Muži B (1962-1971) Konec 10:50:39**

Poř.	Stč	Jméno		Klub	Čas	Ztráta	
1.	9	JANČÍK Bořek	64	MB	Svartes Hořice	30:26.0	
2.	53	ŠESTÁK Karel	71	MB	X-AIR Ostrava	31:14.8	48.8
3.	48	BALÁŽ Roman	65	MB	Baláž Extreme Team	32:53.9	2:27.9
4.	61	ERLEBACH David	71	MB	Kunčice nad Labem	33:40.4	3:14.4
5.	34	OŽANA Václav	64	MB	TJ Nové Město na Mor	34:04.3	3:38.3
6.	98	NOVOTNÝ Jiří	71	MB	Kateřinky	34:45.0	4:19.0
7.	3	VESELÝ Pavel	66	MB	HSK Horní Rokytnice	34:48.9	4:22.9
8.	68	ČERNOHORSKÝ Miroslav	70	MB	KČP Josefův Důl	36:14.2	5:48.2
9.	92	DLAB Ladislav	70	MB	Roztoky	38:08.6	7:42.6
10.	100	JANDERA Petr	66	MB	Tri Club Jablonec nN	39:17.9	8:51.9

Poř.	Stč	Jméno		Klub	Čas	Ztráta	
11.	62	KAŠPAREC Petr	62	<i>MB</i>	AC Česká Lípa	40:32.8	10:06.8
12.	99	RŮŽIČKA Vojtěch	71	<i>MB</i>	Vysoký Jalovec	47:39.9	17:13.9
13.	84	GRAHAME Smith	66	<i>MB</i>	GBR	50:39.9	20:13.9

Přihlášeno 13  
 Startovalo 13  
 Klasifikováno 13

**Počátek 10:00:00 Ženy C (1957-1966)**

**Konec 10:40:49**

Poř.	Stč	Jméno		Klub	Čas	Ztráta	
1.	88	GAUDELOVÁ Jana	57	<i>Z C</i>	Sokol Horní Branná	40:49.7	

Přihlášeno 1  
 Startovalo 1  
 Klasifikováno 1

**Počátek 10:00:00 Muži C (1952-1961)**

**Konec 10:49:28**

Poř.	Stč	Jméno		Klub	Čas	Ztráta	
1.	6	VACARDA Vladimír	59	<i>MC</i>	AC Slovan Liberec	33:02.5	
2.	16	ZUZÁNEK Zdeněk	59	<i>MC</i>	TJ Tatran OB	33:34.4	31.9
3.	86	ZÁTOPEK Jiří	60	<i>MC</i>	X-AIR Ostrava	35:10.5	2:08.0
4.	1	FLEGL Vlastimil	53	<i>MC</i>	Brtev	36:56.9	3:54.4
5.	40	ŠRŮTEK Stanislav	58	<i>MC</i>	TJ Maratonstav Úpice	37:18.8	4:16.3
6.	33	NEČAS Josef	58	<i>MC</i>	Maratonstav Úpice	39:13.4	6:10.9
7.	90	PALAS Jaroslav	53	<i>MC</i>	Jablonec n/N.	39:29.1	6:26.6
8.	97	BRUNCLÍK Ivo	58	<i>MC</i>	Slovan Šp. Mlýn	40:45.2	7:42.7
9.	91	KUČERA Petr	61	<i>MC</i>	Stružinec	40:51.3	7:48.8
10.	66	VRABEC Milan	60	<i>MC</i>	Staněk Sport Turnov	42:30.7	9:28.2
11.	31	KRULIŠ Jiří	61	<i>MC</i>	Tom B9 Havířov	49:28.8	16:26.3

Přihlášeno 11  
 Startovalo 11  
 Klasifikováno 11

Počátek 10:00:00

**Ženy D (1956 a starší)**

Konec 10:54:30

Poř.	Stč	Jméno		Klub	Čas	Ztráta	
1.	32	PAULŮ Blanka	54	<i>k9</i>	Maratonstav Úpice	36:05.1	
2.	5	VRAŠTILOVÁ Miloslava	56	<i>k9</i>	TJ Maratonstav Úpice	54:30.5	18:25.4

Přihlášeno 2

Startovalo 2

Klasifikováno 2

Počátek 10:00:00

**Muži D (1942-1951)**

Konec 11:00:10

Poř.	Stč	Jméno		Klub	Čas	Ztráta	
1.	7	JAVŮREK Jiří	48	<i>MD</i>	Maratonstav Úpice	35:25.3	
2.	11	NĚMEC Jiří	48	<i>MD</i>	Lockar	36:50.6	1:25.3
3.	42	KADAVÝ Jan	47	<i>MD</i>	Jablonec n/N.	38:29.7	3:04.4
4.	43	LESZKOW Petr	44	<i>MD</i>	MK Hlinsko	40:22.8	4:57.5
5.	39	LESZKOW Josef	51	<i>MD</i>	MK Hlinsko	41:37.1	6:11.8
6.	38	FARÁŘ Jaroslav	50	<i>MD</i>	Maratonstav Úpice	42:37.7	7:12.4
7.	60	TREJBAL Karel	51	<i>MD</i>	SKP Mladá Boleslav	43:41.9	8:16.6
8.	49	GROH Stanislav	46	<i>MD</i>	AC Vrchlabí	45:51.6	10:26.3
9.	85	DVOŘÁK Ladislav	48	<i>MD</i>	TJ Sokol Velké Hamry	51:04.7	15:39.4
10.	14	SETUNSKÝ Oldřich	48	<i>MD</i>	ŠK Houška	1:00:10.2	24:44.9

Přihlášeno 10

Startovalo 10

Klasifikováno 10

Počátek 10:00:00

**Muži E (1941 a starší)**

Konec 10:59:15

Poř.	Stč	Jméno		Klub	Čas	Ztráta	
1.	10	ŠTEINC Ludvík	41	<i>ME</i>	AC Vrchlabí	43:13.1	
2.	89	GAMAN Jaroslav	35	<i>ME</i>	Avanti Havířov	57:39.3	14:26.2
3.	8	BÉM František	27	<i>ME</i>	AC Slovan Liberec	59:15.9	16:02.8

Přihlášeno 3

Startovalo 3

Klasifikováno 3

.....  
ředitel závodu  
Zdeněk Seidl

.....  
hlavní rozhodčí  
Jiří Vašíček